

COMUNE DI PARTINICO Provincia di Palermo			
<p>Richiesta di Autorizzazione Unica ai sensi dell'Art.8 del D.P.R. n.160 del 2010 dell'immobile sito in Partinico C.da "Tobia" individuato in Catasto al Foglio 64 Particella 577-578 e relativo cambio di destinazione d'uso da civile abitazione ad artigianale (sartoria).</p>			
<p>Elaborato: Stralci Strumenti Urbanistici con indicazione dell'area interessata dal progetto</p>		<p>Tov. A.03</p>	<p>Scadenza</p>
<p>Comittente: Trinity Spol</p>		<p>Collaboratori: arch. Claudio Finino</p>	<p>Progettista: arch. Emanuele Assana Maitico</p>
<p>Indirizzo: P.E. Mattarella, n. 90047 Partinico (PA)</p>			

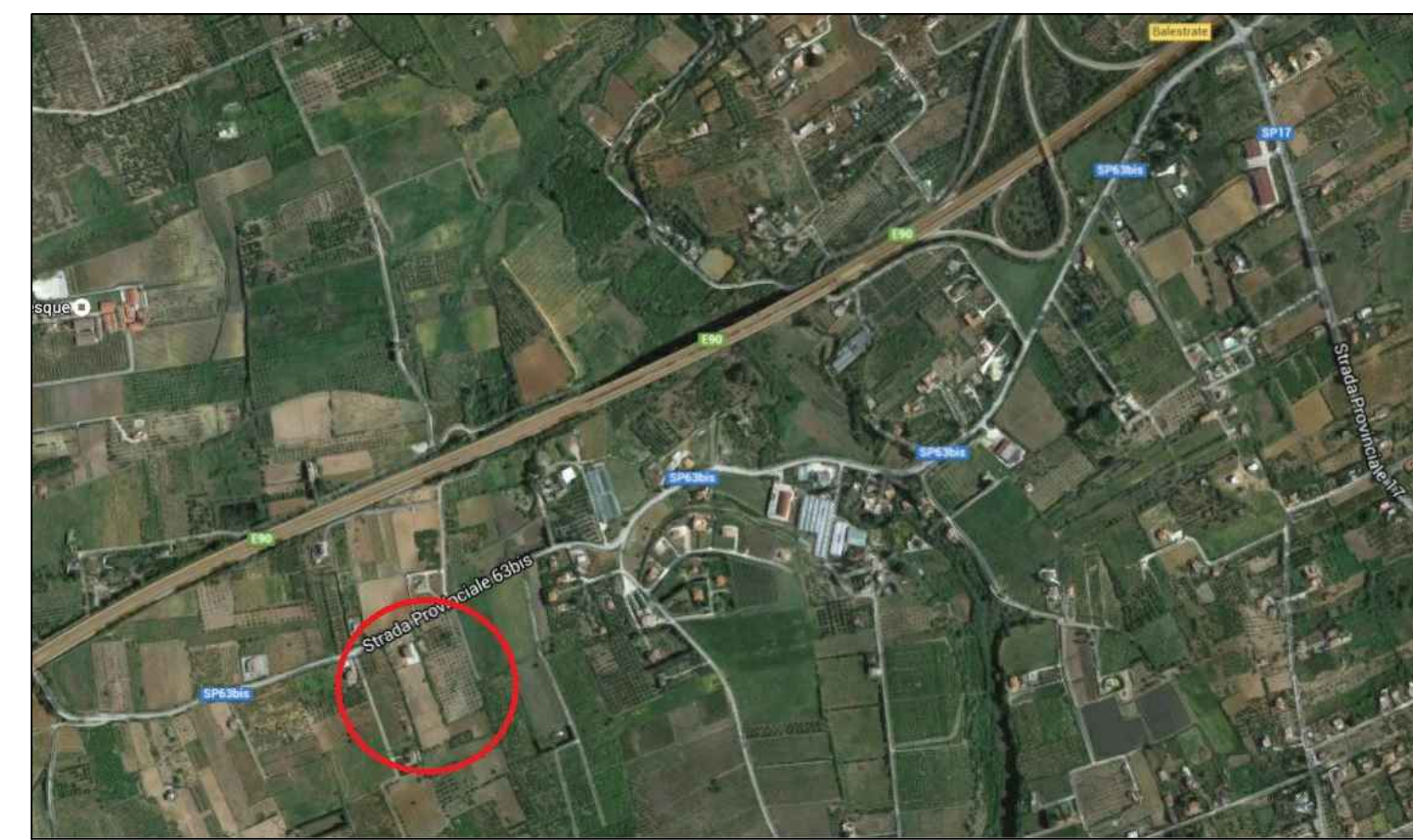

INQUADRAMENTO TERRITORIALE

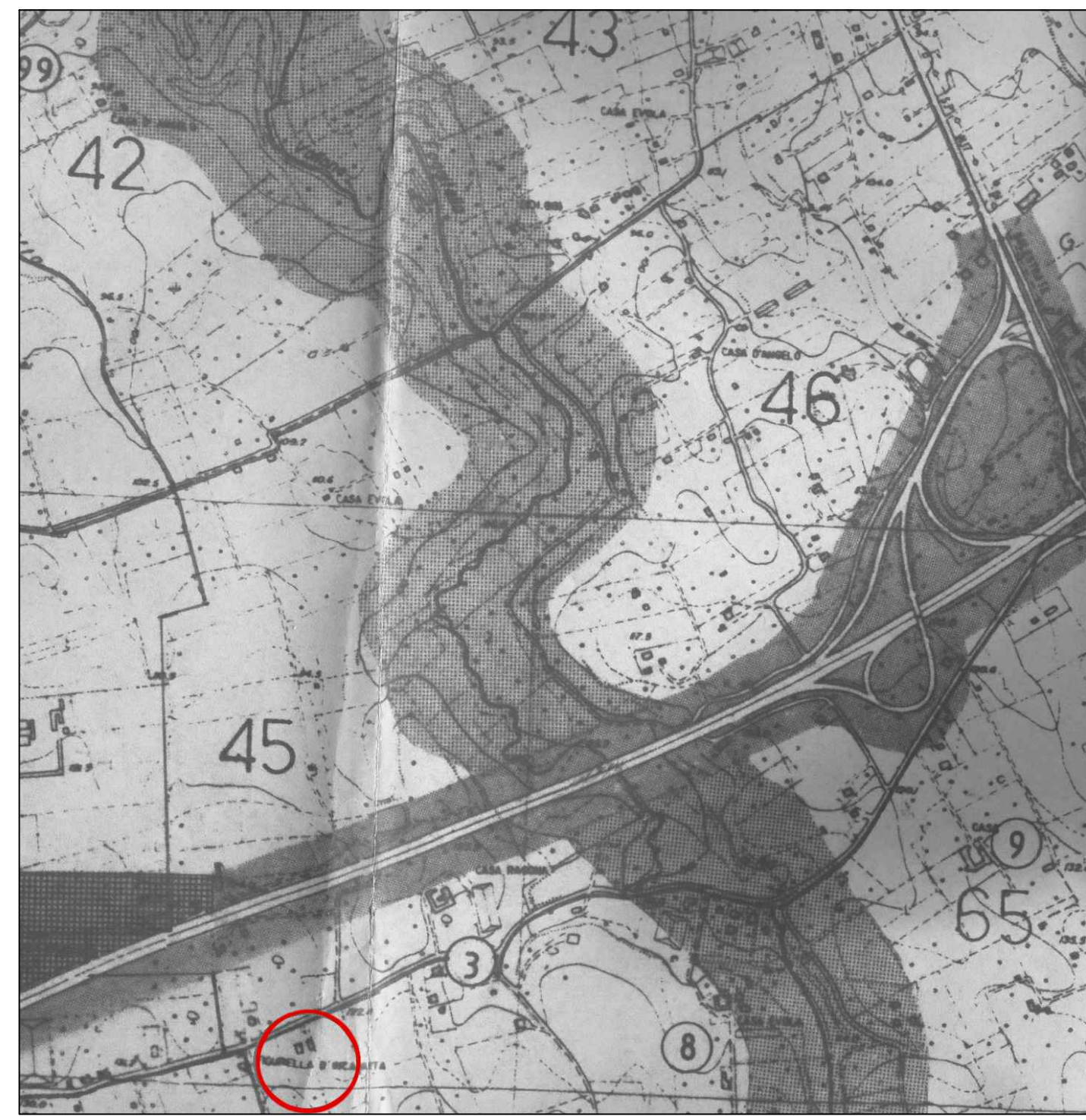

STRALCIO P.G. SC. 1:10000

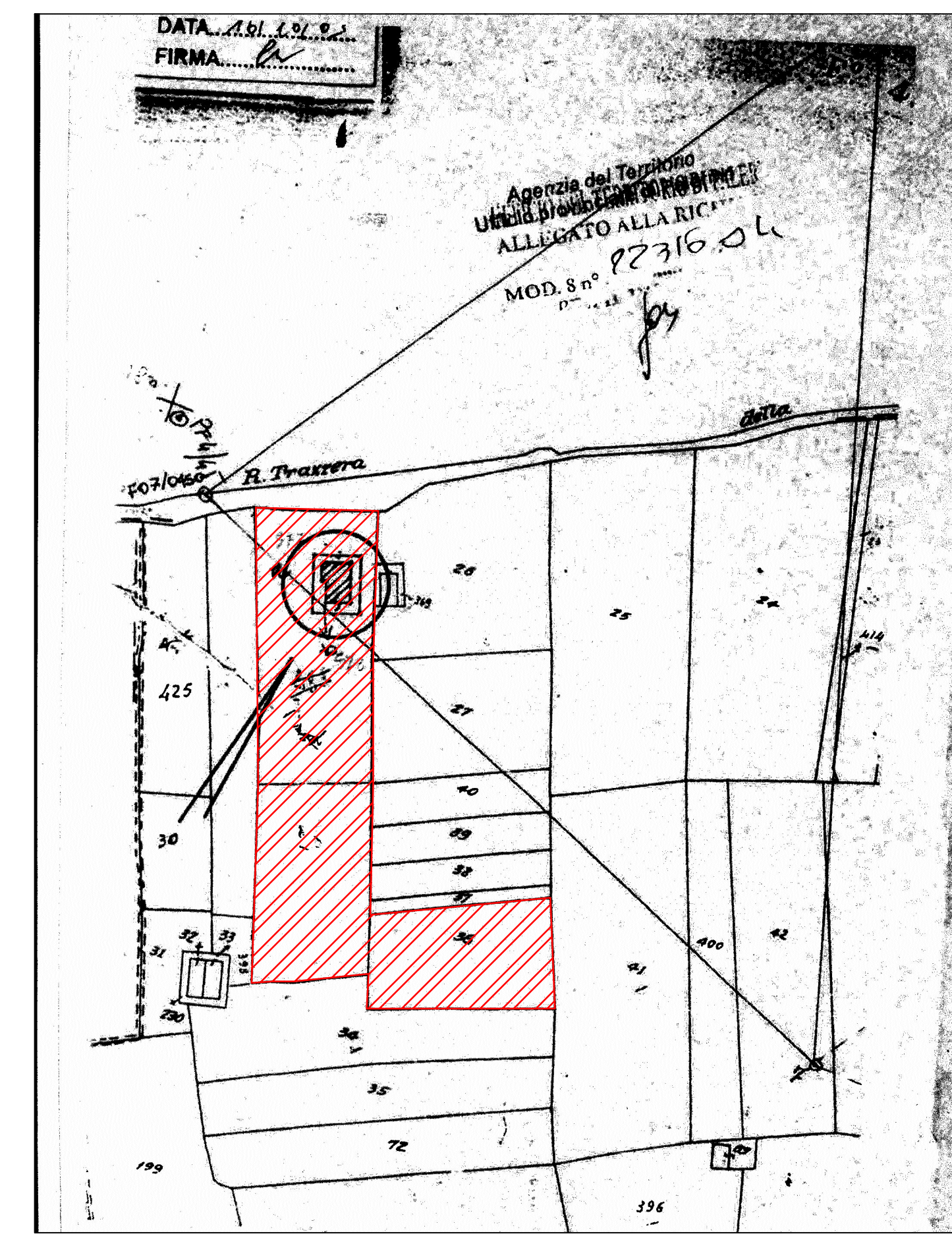

STRALCIO CATASTALE FG.64 SC. 1:2000

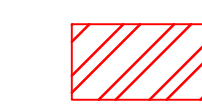
 Particelle 577-578-28-36 di proprietà della Ditta

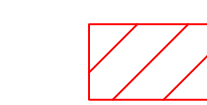

 Lotto di terreno interessato dal progetto