



COMUNE DI PARTINICO

CITTA' METROPOLITANA DI PALERMO

Allegato 2/A

DICHIARAZIONE SOSTITUTIVA DI CERTIFICAZIONE

(ex artt. 46 e 47 del D.P.R. 28 dicembre 2000, n.445)

Il sottoscritto MULE' FRANCESCO nato a PARTINICO il 15.06.67, nella sua qualità di dipendente del Comune di Partinico (PA) con prestazione a tempo pieno o tempo parziale superiore al 50% consapevole delle responsabilità civili, amministrative e penali, relative a dichiarazioni false o mendaci, ai sensi dell'art. 76 del D.P.R. n. 445/2000 e s.m.i., sotto la propria personale responsabilità

DICHIARA

- di non avere in corso incarichi che presentano i caratteri della abitudine e professionalità ai sensi dell'art. 60 del d.P.R. n. 3/57, e in particolare di non esercitare attività commerciali, industriali, né alcuna professione autonoma, di non avere altri rapporti di lavoro subordinato sia alle dipendenze di altri enti pubblici che alle dipendenze di soggetti privati né di avere cariche in società costituite a fine di lucro.
- di non avere in corso incarichi, sia a titolo oneroso che gratuito, che determinano un conflitto d'interesse anche potenziale (intendendosi per tale quello astrattamente configurato dall'art. 7 del d.P.R. n. 62/2013) con l'attività lavorativa, pregiudicando l'esercizio imparziale delle funzioni attribuite; e in particolare:
- 1) incarichi svolti a favore di soggetti nei confronti dei quali il Settore in cui presto servizio ha funzioni relative al rilascio di concessioni o autorizzazioni o nulla-osta o atti di assenso comunque denominati, anche in forma tacita;
 - 2) incarichi svolti a favore di soggetti fornitori di beni o servizi per l'amministrazione, rispetto ai quali ho partecipato a qualunque titolo all'individuazione;
 - 3) incarichi svolti a favore di soggetti privati che detengono rapporti di natura economica o contrattuale con l'amministrazione, rispetto ai quali il Settore in cui presto servizio esercita competenze;
 - 4) incarichi svolti a favore di soggetti privati che abbiano o abbiano avuto nel biennio precedente un interesse economico significativo in decisioni o attività inerenti all'ufficio di

appartenenza;

5) incarichi svolti , al di fuori delle ipotesi espressamente autorizzate dalla legge, a favore di soggetti verso cui il Settore in cui presto servizio svolge funzioni di controllo, di vigilanza o sanzionatorie;

6) incarichi che per il tipo di attività o per l'oggetto possono creare nocumento all'immagine dell'amministrazione, anche in relazione al rischio di utilizzo o diffusione illeciti di informazioni di cui posso essere a conoscenza per ragioni di ufficio;

7) incarichi e attività per i quali l'incompatibilità è prevista dal d.lgs. 39/2013 o da altre disposizioni di legge vigenti;

8) incarichi che presentano un conflitto di interesse per la natura o l'oggetto dell'incarico o che possono pregiudicare l'esercizio imparziale delle funzioni a me attribuite.

di non essere amministratore o procuratore, né di avere poteri di rappresentanza di operatori economici che siano fornitori di beni e di servizi o abbiano in corso appalti di lavori con il Comune;

DICHIARA, inoltre

di impegnarsi a comunicare tempestivamente eventuali variazioni successivamente intervenute.

DICHIARA, infine,

Di ricoprire i seguenti incarichi (per ciascun incarico si dovrà specificare oltre all'oggetto anche se gli stessi siano espressamente previsti o disciplinati da legge o altre fonti normative, o se siano espressamente autorizzati dall'Amministrazione):

- 1).....
- 2).....
- 3).....
- 4).....

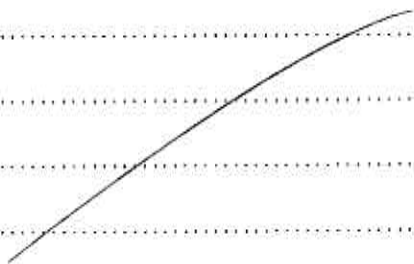

FIRMA

INFORMATIVA AI SENSI DEL CODICE IN MATERIA DI PROTEZIONE DEI DATI PERSONALI

I dati sopra riportati sono acquisiti esclusivamente al fine di adempiere alle finalità della legge regionale sopra citata e verranno utilizzati, con modalità anche automatizzate, solo per tale scopo ai sensi del dlgs 101/2018; il conferimento dei dati è obbligatorio ed il rifiuto di fornire gli stessi comporta l'impossibilità di dare corso a quanto richiesto.

Il titolare del trattamento dei dati è il Comune di Partinico; il responsabile del trattamento è il Responsabile del Settore I.

I dati verranno comunicati ad altri soggetti pubblici solo nei casi previsti dalla vigente normativa.

L'interessato ha diritto di ottenere l'aggiornamento, la rettificazione, l'integrazione dei dati e la cancellazione, la trasformazione in forma anonima o il blocco dei dati trattati in violazione di legge, nonché di opporsi, per motivi legittimi, al trattamento dei dati personali. In caso di opposizione, si cesserà di dar corso al beneficio richiesto.

Partinico, li _____

FIRMA



COMUNE DI PARTINICO

CITTA' METROPOLITANA DI PALERMO

Allegato 1/B

DICHIARAZIONE SOSTITUTIVA DI CERTIFICAZIONE

(ex artt. 46 e 47 del D.P.R. 28 dicembre 2000, n.445)

Il sottoscritto MULE' FRANCESCO..... nato a PARTINICO..... il 15.06.67.., nella sua qualità di dipendente del Comune di Partinico (PA) consapevole delle responsabilità civili, amministrative e penali, relative a dichiarazioni false o mendaci, ai sensi dell'art. 76 del D.P.R. n. 445/2000 e s.m.i., sotto la propria personale responsabilità

DICHIARA

1) Partecipazione a associazioni od organizzazioni

di non aderire o appartenere a associazioni od organizzazioni, a prescindere dal loro carattere riservato o meno, i cui ambiti di interessi possano interferire con lo svolgimento dell'attività dell'ufficio;

oppure

di aderire o appartenere alle seguenti associazioni od organizzazioni, (eccezion fatta per partiti politici o sindacati) a prescindere dal loro carattere riservato o meno, i cui ambiti di interessi possano interferire con lo svolgimento dell'attività dell'ufficio:

- 1).....
- 2).....
- 3).....

2) Rapporti di collaborazione retribuiti con soggetti privati

di non avere e di non avere avuto negli ultimi tre anni rapporti, diretti o indiretti, di collaborazione con soggetti privati in qualunque modo retribuiti;

oppure

di avere o di avere avuto negli ultimi tre anni i seguenti rapporti, diretti o indiretti, di collaborazione con soggetti privati in qualunque modo retribuiti

- 1).....
- 2).....

- 3).....
 e di precisare di:
- avere ancora rapporti finanziari con il soggetto con cui ho avuto i predetti rapporti di collaborazione:
 - in prima persona,
 - tramite mio parente o affine entro il secondo grado,
 - mio coniuge o convivente
- oppure*
- di non avere né in prima persona, né tramite mio parente o affine entro il secondo grado, o mio coniuge o convivente ancora rapporti finanziari con il soggetto con cui ho avuto i predetti rapporti di collaborazione e di precisare inoltre che:
 - tali rapporti sono intercorsi o intercorrono con soggetti che hanno interessi in attività o decisioni inerenti all'ufficio, limitatamente alle pratiche a me affidate;
- oppure*
- tali rapporti non sono intercorsi o intercorrono con soggetti che hanno interessi in attività o decisioni inerenti all'ufficio, limitatamente alle pratiche a me affidate.

3) Contratti stipulati a titolo privato o altre utilità ricevute nel biennio precedente

- di avere stipulato contratti a titolo privato o ricevuto altre utilità nel biennio precedente, ad eccezione di quelli conclusi ai sensi dell'articolo 1342 del codice civile con le seguenti imprese:
 - 1).....
 - 2).....
 - 3).....
- oppure*
- di non avere stipulato contratti a titolo privato o ricevuto altre utilità nel biennio precedente, ad eccezione di quelli conclusi ai sensi dell'articolo 1342 del codice civile.

FIRMA

INFORMATIVA AI SENSI DEL CODICE IN MATERIA DI PROTEZIONE DEI DATI PERSONALI

I dati sopra riportati sono acquisiti esclusivamente al fine di adempiere alle finalità della legge regionale sopra citata e verranno utilizzati, con modalità anche automatizzate, solo per tale scopo ai sensi del dlgs 101/2018; il conferimento dei dati è obbligatorio ed il rifiuto di fornire gli stessi comporta l'impossibilità di dare corso a quanto richiesto.
 Il titolare del trattamento dei dati è il Comune di Partinico; il responsabile del trattamento è il Responsabile del Settore I.
 I dati verranno comunicati ad altri soggetti pubblici solo nei casi previsti dalla vigente normativa.
 L'interessato ha diritto di ottenere l'aggiornamento, la rettificazione, l'integrazione dei dati e la cancellazione, la trasformazione in forma anonima o il blocco dei dati trattati in violazione di legge, nonché di opporsi, per motivi legittimi, al trattamento dei dati personali. In caso di opposizione, si cesserà di dar corso al beneficio richiesto.
 Partinico, li _____

FIRMA



COMUNE DI PARTINICO
CITTA' METROPOLITANA DI PALERMO

Allegato 5

DICHIARAZIONE SOSTITUTIVA DI CERTIFICAZIONE

(ex artt. 46 e 47 del D.P.R. 28 dicembre 2000, n.445)

Il sottoscritto PEULE FRANCESCO nato a PARTINICO il 15-06-67, nella sua qualità di dipendente del Comune di Partinico (PA) consapevole delle responsabilità civili, amministrative e penali, relative a dichiarazioni false o mendaci, ai sensi dell'art. 76 del D.P.R. n. 445/2000 e s.m.i., sotto la propria personale responsabilità:

DICHIARA

di non appartenere a qualunque titolo ad associazioni massoniche o similari che creino vincoli gerarchici, solidaristici e di obbedienza

oppure

di appartenere a qualunque titolo alle seguenti associazioni massoniche o similari che creino vincoli gerarchici, solidaristici e di obbedienza (*inserire la denominazione*):

- 1).....
- 2).....
- 3).....

FIRMA

INFORMATIVA AI SENSI DEL CODICE IN MATERIA DI PROTEZIONE DEI DATI PERSONALI

I dati sopra riportati sono acquisiti esclusivamente al fine di adempiere alle finalità della legge regionale sopra citata e verranno utilizzati, con modalità anche automatizzate, solo per tale scopo ai sensi del dlgs 101/2018; il conferimento dei dati è obbligatorio ed il rifiuto di fornire gli stessi comporta l'impossibilità di dare corso a quanto richiesto.

Il titolare del trattamento dei dati è il Comune di Partinico; il responsabile del trattamento è il Responsabile del I Settore.

I dati verranno comunicati ad altri soggetti pubblici solo nei casi previsti dalla vigente normativa.

L'interessato ha diritto di ottenere l'aggiornamento, la rettificazione, l'integrazione dei dati e la cancellazione, la trasformazione in forma anonima o il blocco dei dati trattati in violazione di legge, nonché di opporsi, per motivi legittimi, al trattamento dei dati personali. In caso di opposizione, si cesserà di dar corso al beneficio richiesto.

Partinico, li _____

FIRMA