



COMUNE DI PARTINICO  
PROVINCIA DI PALERMO

ORIGINALE

*Determinazione Sindacale*

N° 23 del 20.07.2018

<b>OGGETTO</b>	Attribuzione titolarità delle posizioni organizzative dell'Ente. Conferma incarichi in essere e sostituzione responsabile del settore Servizi alla Persona.
----------------	--

TRASMESSA ALL'ALBO PRETORIO IL

20.07.2018

**REFERTO DI PUBBLICAZIONE**

(Art.11, comma 1, L.R. 44/91)

*N. Reg. pubbl.*

Certifico io sottoscritto Segretario Generale su conforme dichiarazione del Responsabile Albo Pretorio, che copia del presente verbale viene pubblicato il giorno \_\_\_\_\_ all'Albo Pretorio ove rimarrà esposta per 15 giorni consecutivi.

**Il Responsabile Albo Pretorio**

**IL SEGRETARIO GENERALE**  
Dott.ssa Antonella Spataro





COMUNE DI PARTINICO  
PROVINCIA DI PALERMO

*Il Sindaco*

**Premesso:**

- ✓ **che** l'attuale l'assetto burocratico dell'Ente, previsto dal vigente Regolamento degli uffici e dei Servizi approvato con deliberazione di G.M. n. 31 del 09.02.2017, delinea la configurazione della macrostruttura organizzativa dell'Ente come visualizzata nel funzionigramma di seguito riportato:

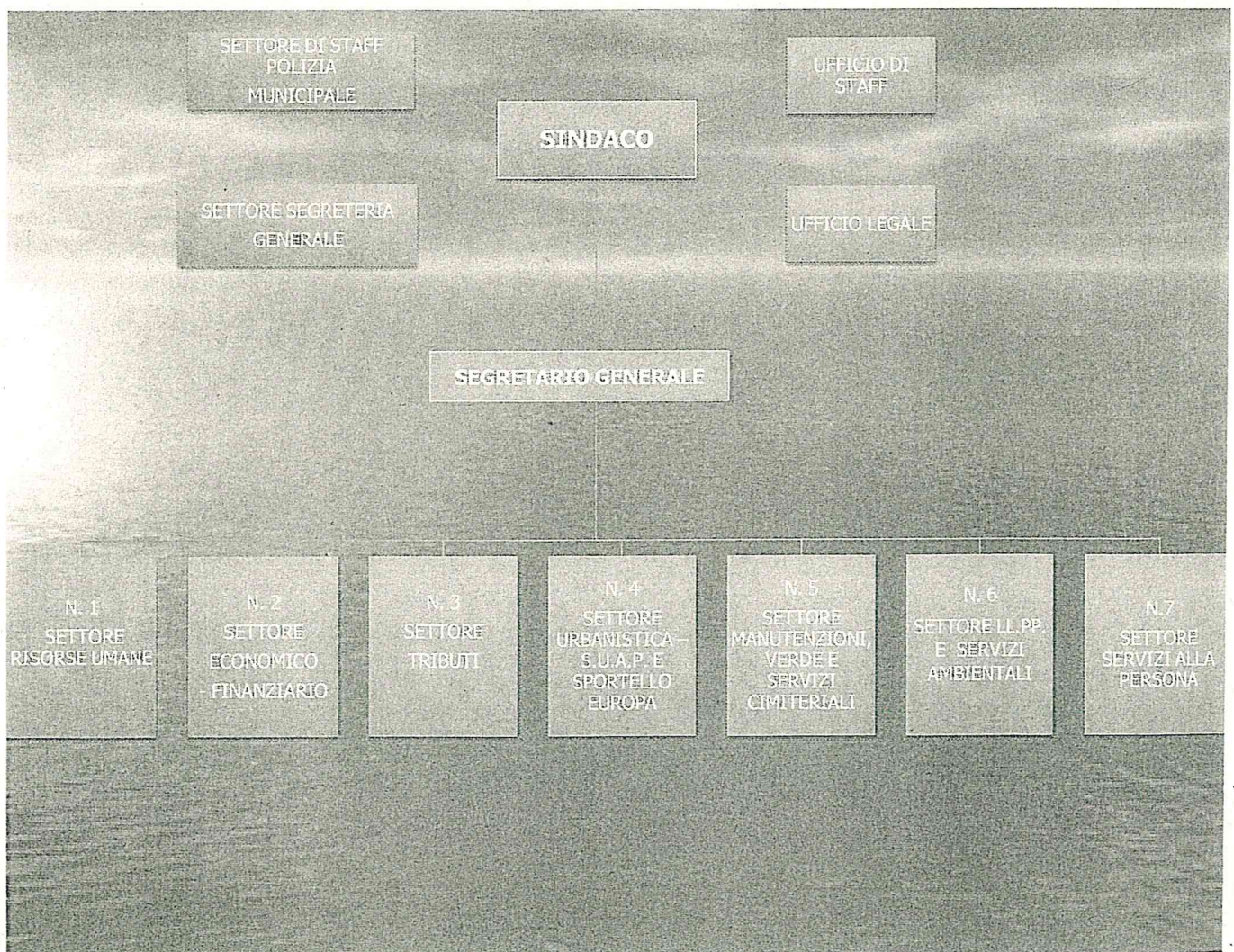

- ✓ **che** l'art. 12 del citato regolamento, in linea le vigenti disposizioni di legge in materia, prevede che la responsabilità del Settore venga assegnata dal Sindaco con propria determina motivata, avente natura fiduciaria, a personale dipendente del Comune di Partinico inquadrato in categoria "D", ai sensi dell'art. 8 e ss. CCNL del 31 marzo 1999 e s.m.i., (ora art. 14 del CCNL 21.05.2018) tenuto conto dell'attività e dei programmi da





**COMUNE DI PARTINICO**  
PROVINCIA DI PALERMO

realizzare, dei requisiti culturali posseduti, delle attitudini e della capacità professionale ed esperienza acquisiti;

➤ **che** l'art. 13 del predetto Regolamento degli Uffici e dei Servizi testualmente ai commi 1 e 2 recita:

- 1. L'affidamento dell'incarico di Responsabile del Settore è conferito dal Sindaco a tempo determinato, per durata non superiore a quella del suo mandato. Nel caso di mancata indicazione del termine, l'incarico si intende conferito fino al termine del mandato elettivo del Sindaco.*
- 2. Al fine di garantire continuità di gestione, fintantoché non intervenga un nuovo provvedimento di nomina od altro atto opportuno, gli incarichi dei Responsabili dei Settori, ad eccezione degli incarichi esterni, devono intendersi come prorogati di diritto con conservazione del trattamento economico in godimento.*

**Rilevato che** è intendimento di questa Amministrazione comunale modificare l'assetto burocratico dell'Ente, al fine di renderlo più snello e dinamico, aderente alle nuove esigenze amministrative e in linea con i principi nazionali del contenimento della spesa pubblica;

**Ritenuto opportuno**, nelle more di adeguare il vigente Regolamento degli uffici e dei Servizi alle sopra dette modifiche dell'assetto organizzativo, confermare le nomine come conferite dal Commissario Straordinario dell'Ente con determinazione n. 2 del 29.06.2018, parzialmente modificata con determinazione n. 6 del 12.07.2018 e, successivamente, relativamente, al settore di Polizia Municipale, con determinazione n. 7 del 12.07.2018;

**Preso atto che** con le predette determinazioni il Commissario Straordinario ha attribuito gli incarichi di posizione organizzativa ai funzionari dell'Ente come di seguito riportati:

SETTORE	RESPONSABILE DEL SETTORE
RISORSE UMANE	D.SSA MARIA PIA MOTISI
ECONOMICO-FINANZIARIO	DOTT. GIUSEPPE MISURACA <i>AD INTERIM</i>
TRIBUTI	DOTT. GIUSEPPE MISURACA
URBANISTICA- SUAP E SPORTELLO EUROPA	ARCH.ANNA MARIA RIZZO
MANUTENZIONE VERDE E SERVIZI CIMITERIALI	ING. NUNZIO LO GRANDE



**COMUNE DI PARTINICO**  
PROVINCIA DI PALERMO

LL.PP. E SERVIZI AMBIENTALI	ING. GIUSEPPE GALLO
SERVIZI ALLA PERSONA	SIG.RA GIUSEPPA DI MARCO
SEGRETERIA GENERALE	RAG. CONCONE CONCETTA
POLIZIA MUNICIPALE	D.SSA ANTONINA INDELICATO

**Preso atto, altresì:**

- ✓ **che** i predetti responsabili sono tutti funzionari dell'Ente classificati in categoria D, tranne la d.ssa Antonina Indelicato che, pur essendo in possesso della laurea in economia e commercio, risulta inquadrata in categoria C, in quanto vincitrice di concorso pubblico in detta categoria;
- ✓ **che** l'attribuzione della posizione organizzativa al personale dipendente dell'Ente classificato in categoria C è dovuta alla peculiarità del Settore di Polizia Municipale; **infatti, il Consiglio di Stato, in sede giurisdizionale, ha evidenziato:**
  - **che**, la Legge 7.3.86, n. 85, Legge-quadro sull'ordinamento della Polizia Municipale, all'art. 7 dispone che i Comuni, nei quali il servizio di Polizia Municipale è espletato da almeno sette addetti, possono istituire il Corpo di Polizia Municipale;
  - **che** l'istituzione del Corpo di P.M. dà vita ad una entità organizzativa unitaria ed autonoma da altre strutture organizzative dell'apparato comunale;
  - **che** l'autonomia del Corpo si spiega anche in ragione della specifica caratterizzazione delle funzioni del personale che vi appartiene, che si esplica con l'attribuzione delle funzioni di polizia giudiziaria, di polizia stradale e di pubblica sicurezza con il riconoscimento della relativa qualità;
  - **che** da quanto precede, emerge che la Polizia Municipale, una volta eretta a Corpo, non può essere posta alle dipendenze di un dirigente amministrativo che non abbia lo *status* di appartenente al Corpo di Polizia Municipale;





COMUNE DI PARTINICO  
PROVINCIA DI PALERMO

- ✓ **che**, alla luce delle superiori argomentazioni appare evidente che solo al personale già dipendente dell'Ente e interno al Corpo di Polizia Municipale, nessuno dei quali classificato in categoria D, può essere attribuito l'incarico di titolare di posizione organizzativa del settore di P.M.;
- ✓ **che** anche il recente Contratto Collettivo Nazionale di Lavoro del comparto Funzioni Locali stipulato lo scorso 21 maggio, all'art. 13 "area delle posizioni organizzative", al comma 2 viene prevista la possibilità di conferire la posizione organizzativa a dipendenti classificati in categoria C e, il successivo art. 17, comma 3 recita: "*In deroga a quanto previsto dall'art. 13, comma 2, nei comuni privi di posizioni dirigenziali, la cui dotazione organica preveda posti di categoria D, ove tuttavia non siano in servizio dipendenti di categoria D oppure nei casi in cui, pure essendo in servizio dipendenti inquadrati in tale categoria, non sia possibile attribuire agli stessi un incarico ad interim di posizione organizzativa per la carenza delle competenze professionali a tal fine richieste, al fine di garantire la continuità e la regolarità dei servizi istituzionali, è possibile, in via eccezionale e temporanea, conferire l'incarico di posizione organizzativa anche a personale della categoria C, purché in possesso delle necessarie capacità ed esperienze professionali*". In tal caso l'importo della retribuzione di posizione varia da un minimo di € 3.000 ad un massimo di € 9.500 annui lordi per tredici mensilità (art. 15 comma 3 CCNL 21.05.2018);
- ✓ **che**, secondo quanto disposto dall'art. 109 del D.Lgs. 267/2000 e s.m.i., nei Comuni privi di personale dirigenziale, le relative funzioni possono essere attribuite con provvedimento del Sindaco ai Responsabili di uffici e dei servizi (*a prescindere dalla categoria professionale di inquadramento e delle declaratorie professionali del c.c.n.l.*);
- ✓ **che** le funzioni direttive attribuite ai responsabili, in tal guisa nominati, sono quelle stabilite dall'art. 51 comma 3 della Legge 142/90 e s.m.i. come recepito in Sicilia dalla L.R. n. 48/91 e riprodotto dall'art. 107 del D.Lgs. 267/2000 e s.m.i.;

**Ritenuto necessario**, al fine di garantire la continuità amministrativa ed il regolare espletamento delle competenze gestionali fino al completamento dell'iter amministrativo di riorganizzazione della struttura organizzativa dell'Ente e, comunque fino al 30.09.2018, **confermare** l'attribuzione degli incarichi di responsabilità delle strutture organizzative di massima dimensione dell'Ente (denominate Settori) come sopra nominati con determinazioni Commissariali;



**COMUNE DI PARTINICO**  
PROVINCIA DI PALERMO

**Preso atto** che la sig.ra Giuseppa Di Marco con nota indirizzata al Sindaco, depositata agli atti d'ufficio, ha chiesto di non essere confermata quale responsabile del Settore Servizi alla Persona;

**Ritenuto opportuno** accogliere l'istanza della predetta dipendente;

**Ritenuto necessario** provvedere ad individuare un altro funzionario dell'Ente classificato in categoria D per ricoprire l'incarico di Responsabile del Settore Servizi alla Persona;

**Effettuata** la necessaria ricognizione del personale dipendente del Comune di Partinico inquadrato in categoria "D" al quale, in ossequio alle vigenti normative primarie e secondarie dell'Ente, è possibile attribuire la titolarità di posizioni organizzative;

**Valutate** positivamente le attitudini, la capacità professionale ed esperienza acquisiti dall'Assistente Sociale d.ssa Anna Drago;

**Preso atto** dei criteri di pesatura delle posizioni organizzative approvati con deliberazione di G.M. n. 65 del 15/03/2007 e ritenuto opportuno provvedere a confermarle;

**Sentito** il Segretario Generale;

**Visti:**

- lo Statuto Comunale;
- il D.Lgs. 267/2000 s.m.i. e, in particolare, l'art. 107 che disciplina le funzioni e le responsabilità della dirigenza;
- il D.Lgs. 165/2001 s.m.i.;
- il vigente CCNL del Comparto Funzioni Locali sottoscritto il 21.05.2018;
- la deliberazione di G.M. n. 31 del 09.02.2017 di modifica del Regolamento degli Uffici e dei Servizi;

**DETERMINA**

1. Nelle more di modificare l'assetto burocratico dell'Ente e, conseguentemente, di adeguare il vigente Regolamento degli uffici e dei Servizi e, comunque fino al 30.09.2018, **di attribuire** la posizione organizzativa delle strutture di massima dimensione dell'Ente **confermando** le nomine come sopra richiamate ai funzionari responsabili dei Settori.
2. **Di accogliere** la richiesta della sig.ra Giuseppa Di Marco, di non essere confermata quale responsabile del Settore Servizi alla Persona e, conseguentemente, **attribuire** l'incarico della predetta posizione organizzativa all'assistente sociale d.ssa Anna Drago, classificata in categoria D.





**COMUNE DI PARTINICO**  
PROVINCIA DI PALERMO

3. **Di dare atto** che a seguito della predetta attribuzione/conferma si avrà il seguente quadro di assegnazione di funzioni di responsabilità apicale:

SETTORE	RESPONSABILE DEL SETTORE
1. RISORSE UMANE	D.SSA MARIA PIA MOTISI
2. ECONOMICO-FINANZIARIO	DOTT. GIUSEPPE MISURACA <i>AD INTERIM</i>
3. TRIBUTI	DOTT. GIUSEPPE MISURACA
4. URBANISTICA- SUAP E SPORTELLO EUROPA	ARCH.ANNA MARIA RIZZO
5. MANUTENZIONE VERDE E SERVIZI CIMITERIALI	ING. NUNZIO LO GRANDE
6. LL.PP. E SERVIZI AMBIENTALI	ING. GIUSEPPE GALLO
7. SERVIZI ALLA PERSONA	D.SSA ANNA DRAGO
8. SEGRETERIA GENERALE	RAG. CONCETTA CONCONE
9. POLIZIA MUNICIPALE	D.SSA ANTONINA INDELICATO

4. **Di dare atto** che il quadro delle competenze delle strutture di massima dimensione (Settori), seppur non esaustive rientrandovi tutte quelle previste nelle norme primarie e secondarie, nonché nell'Ordinamento interno dell'Ente, sono previste nel funzionigramma allegato al vigente regolamento di organizzazione, approvato con deliberazione di G.M. n. 31 del 09.02.2017.
5. **Di dare atto** che, nelle more della richiamata riorganizzazione della struttura burocratica dell'Ente, le risorse finanziarie, strumentali ed umane per lo svolgimento dei compiti



**COMUNE DI PARTINICO**  
PROVINCIA DI PALERMO

afferenti alle competenze come sopra attribuite sono quelle assegnate con precedenti strumenti di programmazione.

6. ~~Di confermare la vigente pesatura delle strutture organizzative di massima dimensione,~~ nonché, coerentemente con le previsioni del CCNL del Comparto vigente, l'importo massimo della retribuzione di risultato di ciascun Responsabile di Settore nella misura pari al 25% della retribuzione di posizione allo stesso attribuita, da liquidare, previa disposizione del Sindaco, in misura proporzionale al punteggio di valutazione del risultato espresso dal Nucleo di Valutazione.
7. **Di dare mandato** al competente ufficio di notificare copia del presente atto a tutti i funzionari sopra indicati e di trasmetterne copia al Settore Risorse Umane per l'aggiornamento del relativo fascicolo personale.

**Il Sindaco**

*Arch. Maurizio De Luca*